



MODULARIO
F. n. 191. rend. 496



MINISTERO DELLE FINANZE
DIREZIONE GENERALE DEL CATASTO E DEI SERVIZI TECNICI ERARIALI

Mod. A (Nuovo Catasto Edilizio Urbano)

Lire
200

NUOVO CATASTO EDILIZIO URBANO

(R. DECRETO-LEGGE 13 APRILE 1939, N. 632)

Planimetria dell'immobile situato nel Comune di VENEZIA Via SPARCO 5025
Ditta ISTITUZIONE "MATHIN" AMMINISTRATA DALL'I.R.E.
Allegata alla dichiarazione presentata all'Ufficio Tecnico Erariale di VENEZIA

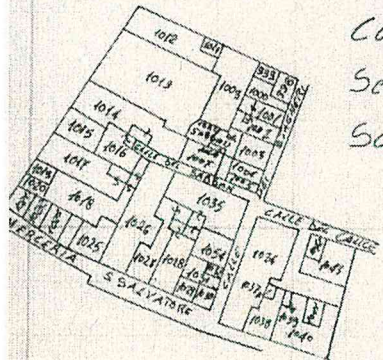

Comune di Venezia
Sezione Ve. Fg. 15 mapp. 1027/3
Scala 1:1000

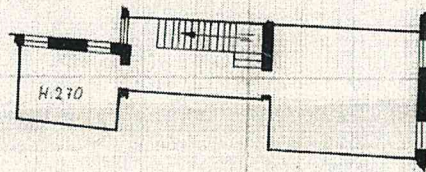

Piano Primo

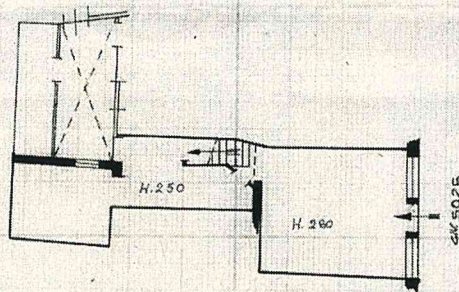

Piano Terra

ORIENTAMENTO



SCALA DI 1:200

PER FUSIONE DAL FG. 15. MAPP. 1027/3 E 1028/2
ASS. VE. MAPP. 1027/3

SPAZIO RISERVATO PER LE ANNOTAZIONI D'UFFICIO

DATA
PROT. N°

FG. 15 - MAPP. 1027/3

Compilata dal DOT. ARCHITETTO
MARIO MARGHERITA
(Titolo, nome e cognome del tecnico)
Iscritto all'Albo degli ARCHITETTI
della Provincia di FIRENZE

DATA

Firma:

M. Margherita



Piano Secco

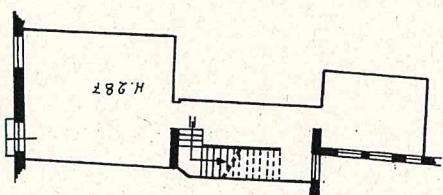

Piano Terzo

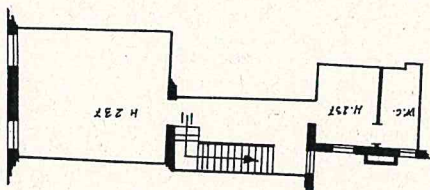

Piano Quarto

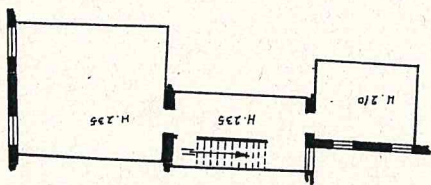

Sottotetto

